



JAゆうべつ町

令和元年10月発行 通巻169号

# JAゆうべつ町広報誌



KAGAYAKU TSUBASA

# 輝く翼

湧別町の空に飛ぶ白鳥を見た時、私は素敵だなと感動しました。「JA ゆうべつ町」が飛躍する事を願い、群れをつくり大空に羽ばたく真っ白な白鳥の様に、気持ちを新たに一致団結して前へ大きく前進する願いを込めてデザインのイメージをしました。そして皆さんが愛読するにあたって、優しく温かい気持ちになれる様にと虹の橋を架けました。先頭を飛ぶ真ん中の白鳥にはリーダーと言う意味があり、冠を付けてみました。



芭露支所 改装完了

2019.10 vol.169

## 実習生が農業体験や酪農実習を行いました

7月から9月にかけて、計12名の実習生が来町し、受入農家さんの下で農業体験や酪農実習を行いました。そのうち女性は11名で、研修宿泊施設「みるくる」が満室となる日もありました。

7月30日から1か月間実習を行った中井涼さんは、北海道大学の学生。「北海道を支える農業を体験して知ってみたい」ということで来町しました。

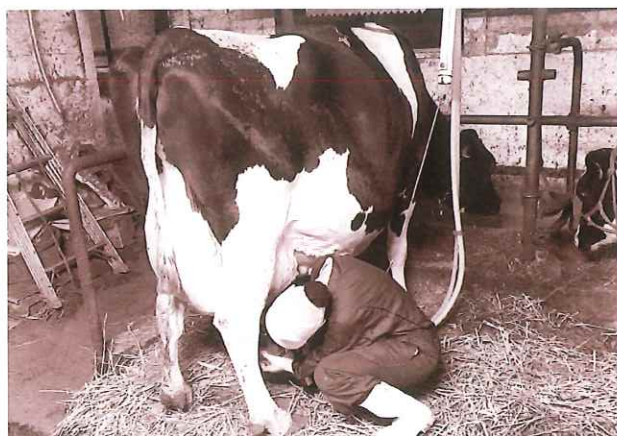

酪農・畑作ともに体験し、「受入農家さんがみんな優しく、とても有意義でとても楽しかったです！」との感想を頂きました。

8月19日から実習を行った上村悠夏さんは東京農業大学（厚木キャンパス）の学生。春にも湧別で実習を行い、湧別酪農の楽しさに惹かれ、遠方から2度目の来町となりました。今回の実習でさらに湧別が好きになったようで、将来は湧別での就職も視野に入れているとの事です。

9月16日からは酪農学園大学の生産動物看護研究室4名の学生がゼミ研修として農業実習を行いました。普段は小動物が専攻ですが、今回の実習の中で生産動物にも触れることで、将来の可能性が大きく広がったようです。

今回実習に訪れた方々には、農業の新たな担い手となってくれることを期待するとともに、受け入れて下さいました農家の皆様には、改めてお礼申し上げます。

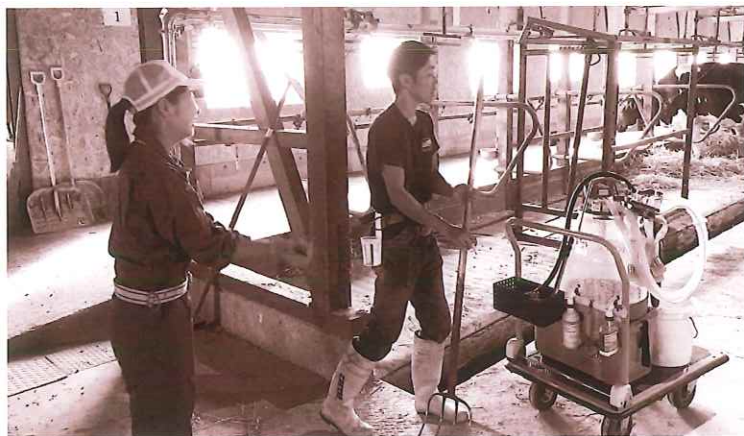

「必ずチェック 最低賃金！ 使用者も、労働者も」

## 北海道最低賃金

北海道内で事業を営む使用者及びその事業場で働くすべての労働者（臨時、パートタイマー、アルバイト等を含む。）に適用される北海道最低賃金が次のとおり改定されました。

最低賃金額 時間額 **861**円

効力発生效年月日 令和**元**年**10**月**3**日

## 第69回北見管内総合家畜共進会が開催

8月24日、訓子府町にて北見管内総合家畜共進会が開催されました。前日からの雨により、事前準備を含め大変な状況下ではありましたが、出品牧場数11牧場、22頭の出陳と多くの参加を頂きました。

結果と致しましては、1等1席に1頭のみとなり、多少残念な結果となりましたが、互いに健闘をねぎらい、次年度は70回目でもあり、全共の開催がある事から、新たな目標を持ち進むことと思います。全道共進会に出場する牛は次の通りです。

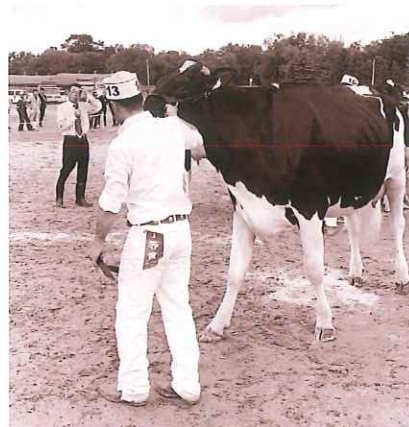

9部	レークランドCB プリティ パラダイス 出陳者 久保 拓也
10部	レークランドDB ミスチーフフェイスET 出陳者 久保 拓也 ジュールボックスゴールドチップビューティー 出陳者 菅井 慎也
13部	ジュールボックス ドアマン ベチャー 出陳者 菅井 慎也

## じゃがいも収穫しました

JAゆうべつ町青年部 湧別小学校で食育活動

9月5日、農協青年部は湧別小学校にて児童と一緒にじゃがいもの収穫を行いました。青年部による食育活動の一環として例年行っているもので、5月に種芋の定植、7月には除草・土寄せを行いました。

今年も過去最高の収穫量となり、土の中から大きなものが次々と出てくるたびに、児童から大きな歓声が上がりに、収穫の喜びを感じながらの作業となりました。



収穫したじゃがいもは、学校行事の「ふれあいふるさと集会」の中で全校児童においしくふるまわれる予定です。今度も農協青年部は農業を通じて、食の安心や農業の大切さを伝えていく活動を行っていきます。





# 畑作

秋まき小麦の  
根雪前防除について

令和元年産 秋まき小麦について

越冬前茎数は、平成30年のは種後の気候が温暖であったため、平年より増加しました。また、紅色雪腐病が多く、雪腐褐色小粒菌核病(写真一)及び雪腐黒色小粒菌核病(写真二)も散見され、起生期の生育に影響を与えました。

しかし、起生期以降の施肥対応が適切であったこと、収穫までの気象に恵まれたことにより、収量が高く、品質は高タンパク値となりました。

なまぐさ黒穂病は、近年減少傾向でしたが、地域間にて、発生に差ができました。改めて農薬による防除や、土壌の移動防止対策を実施してください。

## (一) 雪腐病の防除

一般的には「根雪直前」の散布が効果的ですが、近年は急な降雪や長雨で防除が困難になる場合があります。

薬剤の残効性は、根雪までの積算降水量によって異なりますので、残効性の長い薬剤での早め散布も検討してください(表1)。あわせて、排水改善や融雪促進などの耕種的な対策も実施しましょう。

## (三) なまぐさ黒穂病の防除

発生が懸念される地域では、小麦の1〜3葉期にチルト乳剤25で防除して下さい。

防除時に薬剤がかかりにくい畑の外周や四隅で発生している事例があるので、散布ムラが無いよう丁寧に防除して下さい。



写真1 雪腐褐色小粒菌核病 (北海道病害虫防除提要)



写真2 雪腐黒色小粒菌核病 (北海道病害虫防除提要)

表1 各防除薬剤における防除効果が期待できる確率

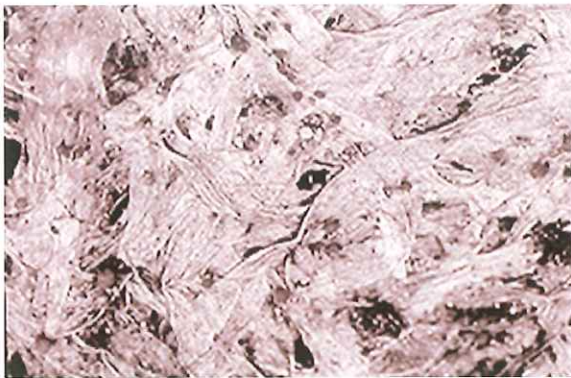
地点	薬剤名	対象病害	防除日ごとの評価		
			11/1	11/10	11/15
遠軽	アロサイトSC	黒小・褐小・大粒	000	000	000
	シルバキュアフロアブル	黒小・褐小	00	00	00
	トップジンM水和剤	大粒	0	0	0
	ランマンフロアブル	褐色	0	0	0
	モンカトペフランフロアブル	黒小	△	△	0
	リゾレックスペフランフロアブル	黒小	△	△	0
湧別	アロサイトSC	黒小・褐小・大粒	000	000	000
	シルバキュアフロアブル	黒小・褐小	00	00	00
	トップジンM水和剤	大粒	0	0	0
	ランマンフロアブル	褐色	0	0	0
	モンカトペフランフロアブル	黒小	△	0	0
	リゾレックスペフランフロアブル	黒小	△	0	0
佐呂間	アロサイトSC	黒小・褐小・大粒	000	000	000
	シルバキュアフロアブル	黒小・褐小	00	00	00
	トップジンM水和剤	大粒	0	0	0
	ランマンフロアブル	褐色	0	0	0
	モンカトペフランフロアブル	黒小	x	△	△
	リゾレックスペフランフロアブル	黒小	x	△	△

※記号は防除効果が期待できる確率を示した。

○:80%以上、△:60%以上、×:59%以下

※対象病害の順に評価

※過去30年のアメダスにおける降水量により算出

※紅色雪腐病に対する残効性評価はない。種子消毒や上記に準じた薬剤防除を徹底する。

# 畜産

粗飼料の在庫量と

品質確認について

## (一) 令和元年

牧草収量について

令和元年度の普及センター遠軽支所管内3町(遠軽町、佐呂間町及び湧別町)の牧草収量調査結果では、平年に比べて、一番草、二番草とともに、平年並みかやや少



## 普及センターより

ない量でした(図)。ただし、降雨の影響などで刈り遅れた草地では、生育が進み、収穫までに草量が増加した場所も見られました。



図 令和元年牧草乾燥量 年比 (%)、平均を100とする

することをすすめます。やや不良な粗飼料を給与する場合は、糖蜜飼料などを併せて給与し、飼料全体の品質を向上させましょう。

### (二) 粗飼料の在庫量と品質を確認しましょう

令和元年産粗飼料の在庫量を刈取り時期別に確認しましょう。

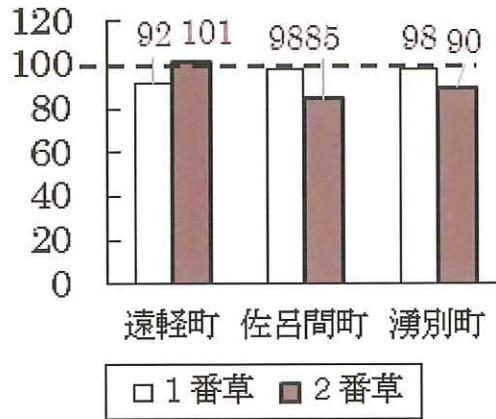
飼料成分についても、サイロの切り替わりごとに分析して、栄養含量や発酵品質を把握しましょう。特に高水分でのサイレージ調製あるいは刈り遅れの場合には、発酵品質の低下・不消化成分の増加が想定されます。

サイレージの飼料分析を実施する際には、発酵品質(表)を分析

項目	目標値
pH	4.2%以下
乳酸	1.2%~2.5%
酢酸	0.2%以下
酪酸	含まれず
アンモニア態窒素 / 全窒素 NH <sub>3</sub> -N/TN	0.8%以下

表 サイレージ品質評価項目

### (三) 十分量の飼料を摂取させましょう

粗飼料の在庫量にかかわらず、牛には十分な量の飼料を摂取させることを心がけましょう。粗飼料が不足する見通しがある場合は、粗飼料やビートパल्पなど繊維質を多く含む飼料の購入を早期に決定しましょう。

## 「食の安全。安心を守れ！」

湧別町農民連盟 全道農民集会に参加



△デモ行進の様子

湧別町農民連盟は、8月22日に札幌市で開催された『全道農民集会』に参加しました。

本集会は北海道農民連盟が主催し、「農業を犠牲にした日米貿易協定交渉を許さない全道農民集会」北海道の食の安全と農を守る闘い」をテーマに、全道盟友・関係者ら総勢650名が集結した集会となり、北見地区より佐藤正光委員長をはじめとした約100名が参加、当連盟からは齊藤浩一執行委員長を筆頭に執行委員二役が参加しました。

集会では8月以降の早期妥結が危ぶまれる日米貿易協定交渉に対し、自動車等の工業製品と引き換えに農業が犠牲となる協定に生産現場の意見として「NO」を突きつけるもので、水田畑作、酪農の各農民代表による意見表明が行われました。

集会終了後には、北農ビルから大通公園に向けてデモ行進を実施し、「命の源である農業は、いま危機的な状況にある」「自給率が低い我が国は、自然災害などで輸入が制限されれば、食糧不足に陥る」と声を挙げ、道行く市民に支援と理解を求めました。



# 農協 お知らせ 版

令和元年度 第7回理事会  
8月27日開催

## 報告事項

- ① 組合員交流パークゴルフ大会について
  - ② 組合員親子交流会について
  - ③ 中間棚卸の結果について
  - ④ 対策室会議について
  - ⑤ スノー食品株式会社株主総会について
  - ⑥ 管理専門委員会について
  - ⑦ 北見管内共進会について
  - ⑧ 令和元年 7月末生乳生産実績について
  - ⑨ 自由金利型定期貯金の受入れと貯金残高の推移について
  - ⑩ ちえのわ事業協同組合への生乳出荷までの経過について
- 協議事項**
- ① 平成31年度（令和元年度）事業計画の見直しについて
  - ② 寒冷地手当の支給について

## 令和元年度 生乳出荷状況について

JAゆうべつ町生乳出荷乳量推移

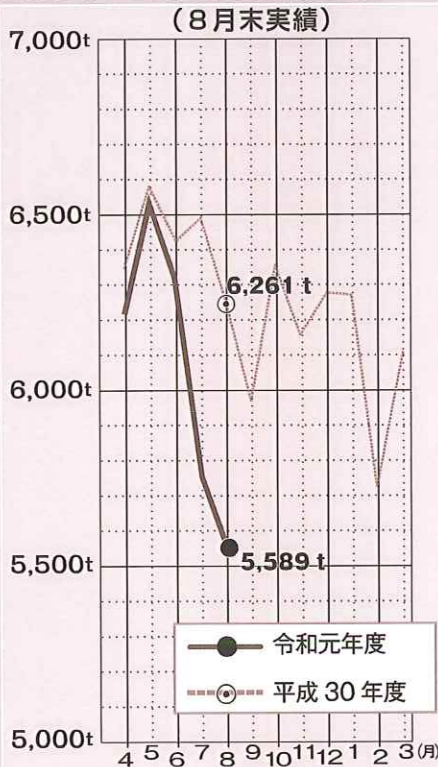

生乳出荷乳量との前年比較

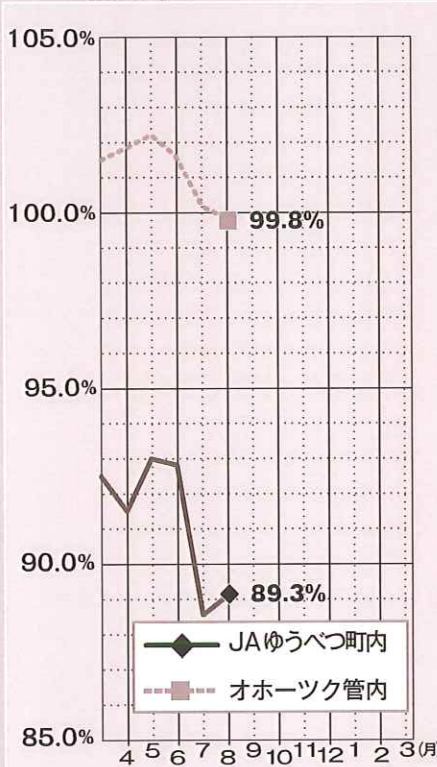

- ③ 個人情報取扱既定の改正について
- ④ 従業員健康情報等取扱要領の制定について
- ⑤ 出資先への資金の貸付について
- ⑥ 全道共進会への役員の派遣について (9月28日～29日)

10日のイベント (予定)  
10月12日 (土)  
芭露収穫大感謝祭  
場所：芭露支所事務所前駐車場

## 新入社員紹介

株Aコープゆうべつでは、新入社員が湧別給油所に配属されました。まだ不慣れな為、組合員の皆様にはご迷惑をお掛けするかとありますが、一日も早く皆様のお役に立てるようご指導宜しくお願いします。

株Aコープゆうべつ湧別給油所  
辻 征輝



明るく楽しく  
仕事をしたい  
です。

出身：遠軽町  
学歴：湧別高校  
趣味：バイク  
特技：野球

期間中のお買い求めをオススメします!

JA ホクレン

# 営農用 トラック

## HOKUREN TRUCK LINE-UP

### 取りまとめ

ISUZU

HINO

UD TRUCKS

FUSO

TOYOTA

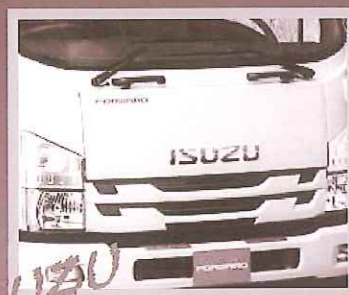

取りまとめ期間

2019年

11月30日

受注分まで

問合せ先：湧別町農協整備工場 TEL (01586) 5-2219

オホーツク  
農業を

食べよう!学ぼう!体験しよう!



# オホーツク 農業祭 2019

2019 10/12(土) サンドーム北見  
10:00▶14:00 北見市東三輪5丁目1-10 TEL (0157) 23-9090

毎年大好評  
オホーツク産  
地域特産物が当たる  
大抽選会!!

楽しく参加で景品GET!!  
農業が分かる  
スタンプラリー!  
食育クイズ大会!  
農産物詰め放題!  
バター作り体験!

ステージイベント  
TIMESCHEDULE

10:00	開会セレモニー
10:15	各ブース紹介
12:00	藤高校ダンス発表
12:30	食育クイズ大会
13:15	大抽選会
14:00	閉会セレモニー

- ★トラクター試乗体験!
- ★おもしろい農業の話!
- ★全国コロケフェスティバル優勝!
- ★タマゴロの限定発売
- ★障がい者ブース!
- ★牧草ロールの展示!

親子で楽しい  
イベントが他にも  
たくさん!!



■主催・運営:オホーツク農協青年部協議会 ■後援:オホーツク農協組合長会・オホーツクJA女性部協議会  
■問合せ先:オホーツク農協青年部協議会(JA北海道中央会北見支所内)  
住所:北見市とん田東町617番地 電話:0157-23-6151

LINEスタンプ  
販売中!!  
JAオホーツク青年部