



JAゆうべつ町



KAGAYAKU TSUBASA

輝く翼

湧別町の空に飛ぶ白鳥を見た時、私は素敵だなと感動しました。「JA ゆうべつ町」が飛躍する事を願い、群れをつくり大空に羽ばたく真っ白な白鳥の様に、気持ちを新たに一致団結して前へ大きく前進する願いを込めてデザインイメージをしました。そして皆さんが愛読するにあたって、優しく温かい気持ちになれる様にと虹の橋を架けました。先頭を飛ぶ真ん中の白鳥にはリーダーと言う意味があり、冠を付けてみました。



公共牧野閉牧

10月23日に湧別・芭露の牧野が閉牧となり、育成牛達が飼い主の元へと里帰りしました。

本年も丈夫な牛づくりと、畜産経営の労力軽減、経費削減を目的とし事業を進めて参りました。

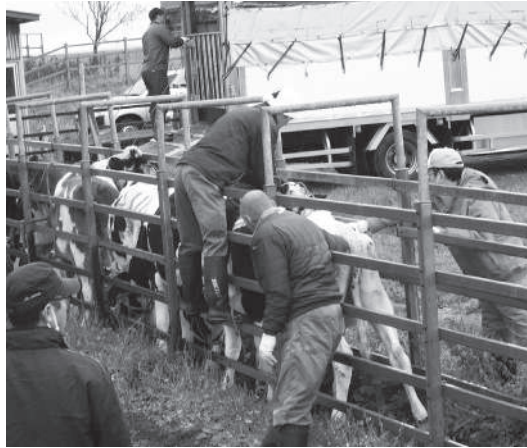

来年度も事故や、疾病と草地管理に十分注意していきたいと思っておりますので、より多くのご利用宜しくお願いたします。

また雨の中下牧作業を手伝ってくださった組合員の皆様、誠にありがとうございました。

ビートの収穫が始まりました

10月中旬からビートの収穫作業が始まりました。

今年度の出来高については、春の移植・直播作業は順当に進めることができました。一部の圃場で干ばつの影響を受けており生産量は去年の下回るものの平年並みになる見込みです。

ビートの出荷作業は10月18日から11月末まで行う予定です。収穫や、出荷作業を行う際は事故等が起きないように十分注意して行ってください。



きたみらいホルスタイン改良同志会合併記念 オータムショーが行われました

令和3年10月8日に北見管内家畜総合施設において、きたみらいホルスタイン改良同志会合併記念のオータムショーが開催されました。

湧別町ホルスタイン改良同志会からは、出陳頭数8頭（出陳者4戸）が出場いたしました。

北見市の酪農家である上野元一氏の審査のもと無事終了いたしました。

オータムショー当日は天気にも恵まれいい状態での審査になりました。リードマンの方たちがチャンピオンを目指し懸命に牛を引っ張る姿が印象的でした。上位入賞は以下の通りです。

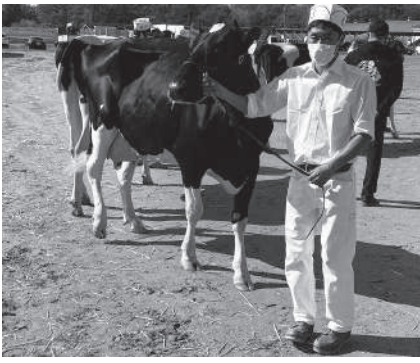

▲第4部1位菅井慎也さん

【オータムショー成績】

第3部1位	SEA-LAKE ハイロードサイドキックエレナ1ET	出陳者	(株)SEA-LAKE
第4部1位	ジュールボツスクラツシュシャーレテイ	出陳者	菅井 慎也
第6部1位	SEA-LAKE アツプルレモン	出陳者	(株)SEA-LAKE
第8部1位	ジュールボツクスソリティーサンライズ	出陳者	菅井 慎也



(株)デイリーファーストゆづべつ受入開始(Ⅱ)

(株)デイリーファーストゆづべつは初日の受け入れが3頭でしたが、10月22日現在の受入頭数は43頭となりました。

10月20日に仔牛を導入舎からロボット哺育牛舎に移動しました。

(株)コンズエージーの担当者から管理システムの使用方法などを教えていただきながら、どのように使えば使いやすいのかを農場スタッフとディスカッションしていました。



▲管理システムの説明を受けている様子

自動哺乳機はコンピューター制御により常に一定の温度・濃度・量のミルクを、1日複数回に分けて与えることができます。

ロボット哺育牛舎に移動した後の仔牛たちは職員が補助をしないとミルクが飲めない状況でしたが、少しずつ慣れてきて補助がなくても飲めるようになってきています。



▲ロボット哺育移動後の様子



▲哺乳機でミルクを飲む様子

女性部でヨガ体験が行われました

10月29日10時より湧別町保健福祉センターで女性部ヨガ体験が行われました。

講師はヘルスアップ・ヨガ・カンパニーの宮本則子（みやもと のりこ）さんを招いて1時間30分にわたりヨガを教えていただきました。

ヨガの基礎となる腹式呼吸の練習などを行いました。参加された部員の方はヨガを初めてやる人が多く苦戦していましたが終始笑顔で楽しんでヨガ体験しておりました。



▲ヨガ教室の様子

湧別町農民連盟活動報告

9月11日に北見地区農民連盟第4回執行委員会が行われました。開催当日は、緊急事態宣言下ということもあり、リモートでの開催となりました。

会議では、農作物の高温・干ばつによる、被害状況調査報告が主な議題となり、報告内容をもって金融対策・酪農経営の安定に向けた代替飼料確保及び価格差補填などの緊急要請を行うとの内容が地区連盟担当者から回答されました。

また、本連盟においては、地区に収める負担金増加による負担を軽減すべく、負担金軽減を要請しましたところ、地区からは負担金の改正案が提示されました。軽減案の内容については今後慎重に協議を図り、盟友の皆様のご負担を軽減できるよう交渉を続けて参ります。

今後も農連の活動を広報に掲載しますので農民連盟の活動にご参加宜しく願います。

JA ゆうべつ町一日皆貯金運動

JA に貯金して

Aコープ商品券を当てよう!

特賞	5,000 円券	1名様
1等	3,000 円券	4名様
2等	1,000 円券	15名様
3等	500 円券	30名様

11月19日に農協法が公布された事を記念し、今年も一日皆貯金運動を実施致します。期間中に1000円以上貯金をされた方を対象に合計五十本の、A・コープゆうべつ店の購買券が抽選で当たります。多数のご来店よろしく願います。

取扱期間 令和3年11月15日(月)～19日(金)



『農協法公布記念日にあたって～令和3年11月19日～』

北海道農業協同組合中央会

会 長 小野寺 俊幸

昭和 22 年 11 月 19 日に農業協同組合法（農協法）が公布され、今年で 74 年を迎えました。

戦後の食糧不足の混乱期に、農業者の協同組織の発達を通じ、「農業生産力の増進」と「農業者の経済的社会的地位の向上」を図り、国民経済の発展に寄与することを目的として、農協法が制定され、農協が設立されました。

農協は「農業者による農業者のための組織」であり、協同組合原則に掲げる「自主・自立」「民主的運営」の基本に立ち、相互扶助の精神のもと、幾多の困難な状況乗り越え、組合員の皆様の営農と生活の安定並びにより良い地域社会の実現を目指し、今日に至っております。

昨年より、新型コロナウイルスという今まで経験したことのないウイルスが世界的に感染拡大しており、このウイルスは、社会・経済の環境変化にも大きな影響を与えております。

農業分野においても農畜産物の深刻な需要の減少、東京一極集中の是正などの地方への関心の高まり、SDGsへの貢献、地球温暖化による気候変動への対応として「2050カーボンニュートラルへの挑戦」の具体化（みどりの食料システム戦略の策定）など取り巻く環境の大きな変化も加速しております。

かかる状況のもと、先般、3年に1度のJA北海道大会を開催し、【北海道550万人と共に創る「力強い農業」と「豊かな魅力ある地域社会」】が決議されたところであります。

組合員・JA・連合会・中央会が各々の役割を再認識するとともに、JA グループ北海道が一体となって、しっかりと対話を行い、経営基盤を強化していくことが大会の基本目標であり、着実に実践していくことが社会からの要請に応えることにもなります。

最後になりますが、JAグループ北海道は、協同組合の理念と精神を事業の拠り所とし、今後とも組合員の皆様が夢と希望を持って営農と生活が続けられる環境を整えること、地域農業とJAの発展に全力でサポートすることをお誓い申し上げ、農協法公布記念日にあたってのメッセージと致します。

遠軽厚生病院からのお知らせ

『皆さまから最も信頼され、選ばれる病院』を目指します



コウセイくん
JA北海道厚生連
キャラクター

すいぞう

「膵臓・胆のうドック」

料金を見直しいたしました

○単独検診

検査内容: 血液検査、腹部エコー検査、MRI検査、専門医師による診察(結果説明)

料 金 : 19,800円(税込) **7,700円OFF**

検査日 : 月曜日～木曜日
14:30～(予約制)

対 象 : 町村の特定健診等を受診済みで、膵臓・胆のうだけ検査したい方。

○併用検診

新コース

検査内容: MRI検査
(人間ドックの結果と合わせて診断します。)

料 金 : 8,800円(税込)

検査日 : 月曜日～木曜日(人間ドック後日実施)
15:30～(予約制)

対 象 : 当院で人間ドック(生活習慣病予防健診の方は付加健診を追加)を受けた方。

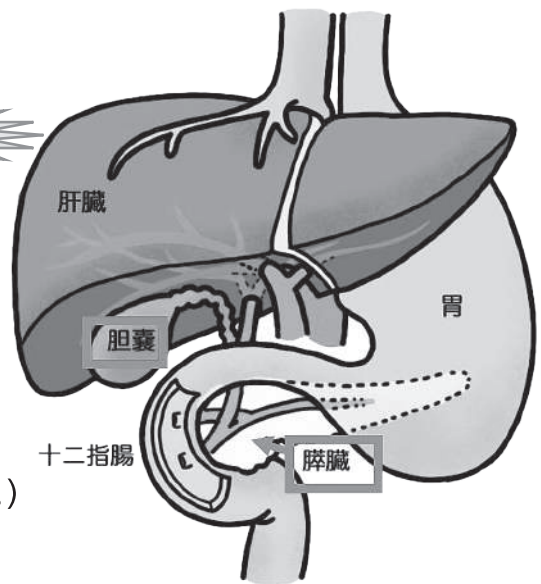

膵臓がんは、小さいうちに早期発見が重要とされていますが、腹部エコー検査や血液検査での早期発見は簡単ではありません。このたびの料金の見直しで、皆さまに検診を受けていただきやすくなりました。ぜひ、ご利用ください。

※万が一、異常が発見された場合、当院の専門医による精密検査、治療が可能です。

<ご予約、お問い合わせ>

遠軽厚生病院 健康推進課予約係
TEL 0158-42-4101 内線2260

※人間ドックの予約はこちら→



<おすすめする方>

- ・タバコを吸う方、たくさんお酒を飲む方
- ・糖尿病、慢性膵炎、肥満の方
- ・膵のう胞をもっている方
- ・家族で膵臓がんになった人がいる方
- ・人間ドック等のエコー検査で膵臓が見えにくいと言われたことがある方



畜産

『初乳の給与について』

一 初乳の重要性

牛は母胎内で免疫の移行が行われず、生まれたばかりの子牛は感染症と戦う免疫を全く持っていません。子牛は、初乳中に含まれる免疫グロブリンを腸管から吸収することで初めて抗体を獲得し、病原菌から身を守ることができません。そのため、初乳の給与は非常に重要な作業です。

二 初乳の給与方法

子牛の免疫グロブリン吸収率は、出生後時間の経過とともに低下していきます(図)。よって、6時間以内に3リットル以上飲ませることを心がけましょう。

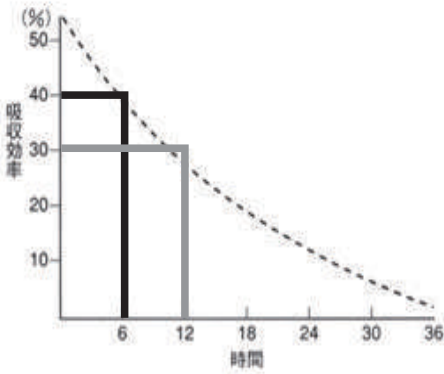

飲めない牛に強制的に飲ませると呼吸不全や誤嚥などの原因になります。そのため、子牛の体を拭いて胃腸の動きを促進させることや、ほ乳回数を増やして子牛のほ乳欲を促しましょう。

三 良質な初乳を給与しましょう

初乳の品質は糖度計で簡単に調べることができます。免疫グロブリンが豊富に含まれる良質な初乳の目安は、糖度計の数値で22%以上です。この目安に届かない場合は、初乳製剤や凍結初乳を利用してください。また、異物混入や病原菌など感染の恐れがある初乳は使用を避けましょう。

良質な初乳を給与するために次の点に注意してください。

- ・ 初産牛の初乳は免疫グロブリン濃度が低い傾向にある。
- ・ 初乳の色が濃くても、免疫グロブリンが多いわけではない。
- ・ 凍結初乳及び初乳製剤は免疫グロブリンが破壊されないよう、50℃前後のお湯で解凍する
- ・ 初乳製剤は、メーカーや製品によって製剤中の免疫グロブリン含有量が異なるため、使用方法を確認して給与する。

発電機の軽油交換

および試運転について

胆振東部地震による長期停電から約3年が経過しました。

不測の事態に備えて年に2・3回程度、自家発電機の試運転をすることを推奨いたします。また、冬用軽油の交換等を実施して頂くようお知らせ致します。

夏用軽油を冬期間に使用または放置すると故障の原因にもなりますので冬用軽油に入れ替えるか、凍結防止剤を入れて発電機を動かす。尚、凍結防止剤は各給油所で取り扱っております。

問合せ先
(株)Aコープゆうべつ
 湧別給油所
☎ 5 - 2 1 3 8
 芭露給油所
☎ 6 - 2 3 6 9

公用車にドライブレコーダーを取り付けました

農協の公用車すべてにドライブレコーダーを取り付けました。ドライブレコーダーを取り付けることによって事故に遭った時の証拠を残すことだけでなく、自分の運転を見直すことにもつながります。

これを機に職員一同改めて運転を見直し安全運転を心がけていきます。



▲公用車に取り付けたドライブレコーダー

農協 お知らせ 版

令和3年度 第9回理事会 10月29日開催

報告事項

- ① デイリーファーストゆうべつ預託受入開について
- ② 信用事業に係る検査代替的調査について
- ③ オホーツク化製場慰霊祭・畜産事業運営員会について
- ④ オホーツク農協酪畜対委員会について
- ⑤ 共済連運営員会について
- ⑥ オホーツク農協組合長会議について

協議事項

- ① 組合員の異動について
- ② 監事監査の指摘事項に対する回答について
- ③ 営農懇談会の開催について
- ④ 労働保険事務組合事務規定の変更について

- ⑦ 不祥事調査委員会について
- ⑧ JAゆうべつ町不祥事再発防止実施について
- ⑨ 令和3年9月末生乳生産実績について
- ⑩ 自由金利型定期貯金の受け入れと貯金残高の推移について
- ⑪ 組合員の営農実績報告について
- ⑫ 活力のある職場作りに向けた労働環境に係る自主点検について

- 更に
⑤ 固定資産の取得について
- ⑥ 高齢者に対する記念品贈呈について
- ⑦ 第30回JA北海道大会参加について

令和3年度生乳出荷状況について

JAゆうべつ町生乳出荷乳量推移 生乳出荷乳量との前年比較

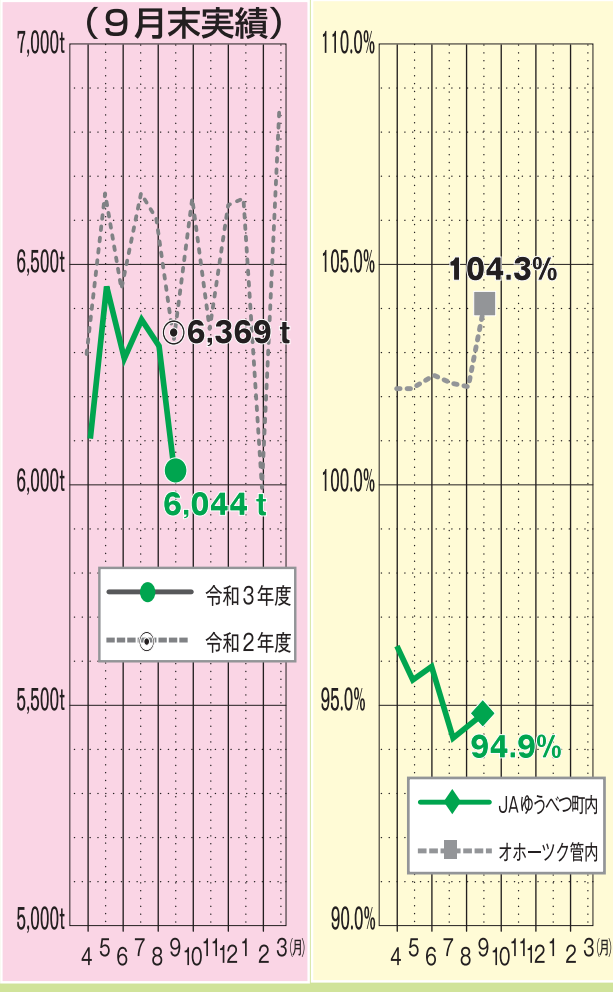

「Ienohikari」
 てイエナカ活動も
楽しく!豊かに!!

記事と関連した動画を配信
 最新の動画は誌面の2次元コードから!

お申し込みはお近くのJA本・支店(所)へ

JAグループ 家の光協会 〒162-8448 東京都新宿区市谷船河原町11 TEL 03-3266-9039 <http://www.ienohikari.net>